

VALVATNE BYGG
PRESENTERER

MODERNE SEKSMANNSBUSTAD

valvatne.no



KÅREVIK VEST



Valvatne Bygg presenterer ein moderne seksmannsbustad med lave bukostnader -i hjarta av Kårevik!

Her kan du sikre deg ein lekker leilighet med effektiv planløyning, 2 eller 3 soverom og umiddelbar nærleik til natur- og friområder i eit sentralt nabolag!

Bustadene er organiserte som eit burettslag, noko som gir deg føreseielege kostnader, felles vedlikehald og ein trygg økonomisk struktur.

Du får eit sosialt bumiljø der ansvar og fellesskap gjer kvardagen enklare og meir oversiktleg.



Heiane Storsenter: 2 km



Langeland Skule: 1,6 km



Nærhet til turområde, sjø og strand





Kårevik Vest

Kårevik Vest er eit nytt bustadprosjekt utvikla av Kårevik Utvikling, eit samarbeid mellom Valvatne Bygg og Ingeniør Jørgensen. Prosjektet får ei attraktiv og sentral plassering, samstundes som det er kort veg til tur- og friområde.

Utbygginga vil omfatte ein firemannsbustad, ein seksmannsbustad, fire bustader i rekke og fleire einbustadtomter. I tillegg er det planlagt eit leilegheitsbygg i den søraustlege delen av feltet.

Bustadene vert utforma med fokus på funksjonelle løysingar og varierende storleik, slik at dei passar ulike behov og livsfasar.

Kårevik Vest skal bli eit triveleg nabolag med gode kvalitetar for både kvardagsliv og framtidsplanar.

Velkommen til Kårevik!



Draumar du om å bu nær sjøen, med naturen som næraste nabo og samtidig kort veg til det du treng i kvardagen? Då er Kårevik staden for deg.

Kårevik ligg idyllisk til på vestsida av Stord og byr på ein unik kombinasjon av sentral plassering og naturskjønne omgjevnader. Med kort veg til Leirvik sentrum, Heiane næringsområde, skular, barnehagar og butikkar, har Kårevik ei ideell plassering for både barnefamiliar og vaksne i etableringsfasen, samt for dei som ynskjer eit pensjonisttilvære utanfor bykjerna.

Området har dei siste åra hatt ei positiv utvikling med nye bustadprosjekt og aukande interesse – og det er ikkje utan grunn. Her får du trygge omgjevnader og sentral plassering

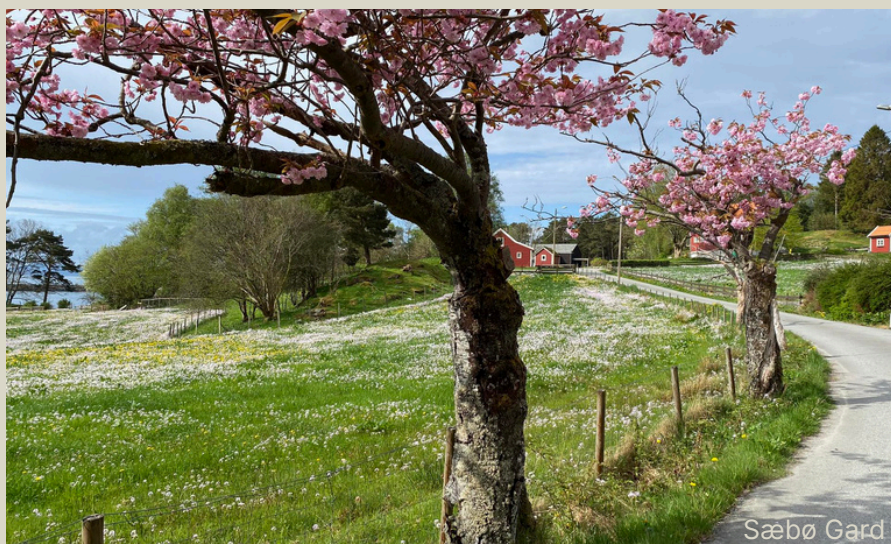

Kvifor velje Kårevik?

- Sjø og natur rett i nærleiken
- Kort veg til sentrum og nødvendige tenester
- Familievennleg og trygt nabolag
- Gode tur- og fritidsmoglegheiter
- Eit område i vekst med attraktivt bumiljø

Dersom du er på jakt etter ein ny einebustad eller ein leilighet, er Kårevik ein stad du vil trivast – og bli verande.

Aker Solutions

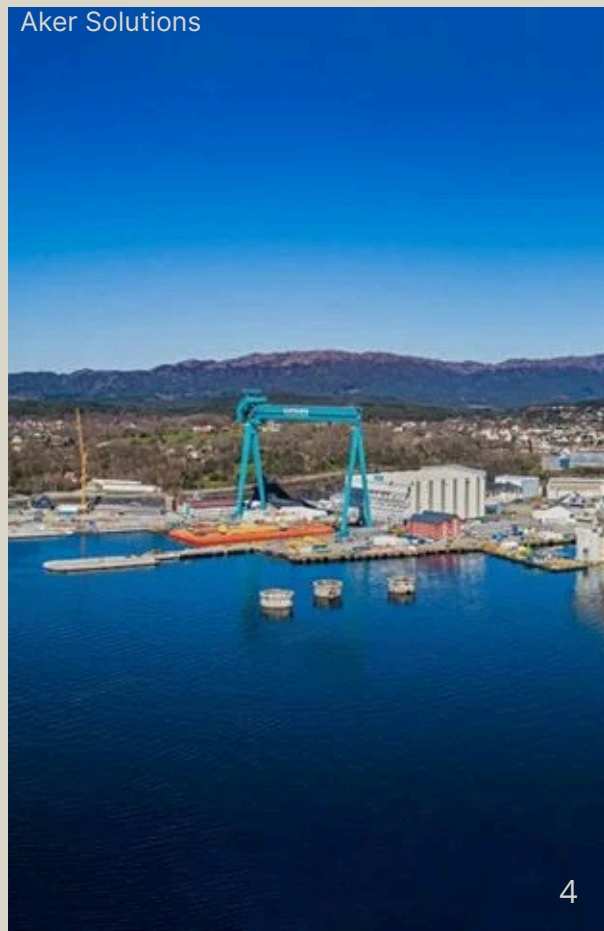



Leilighet B1, 1 etg: 82,7 m²

Leilighet B2, 1 etg: 78,7 m²

Leilighet B3, 1 etg: 97,9 m²

Leilighet B4, 2 etg: 82,7 m²

Leilighet B5, 2 etg: 78,7 m²

Leilighet B6, 2 etg: 97,9 m²





Kårevik Vest borettslag

- kort forklart

Eit borettslag er eit samvirkeføretak der andelseigarane får bruksrett til eigen bustad i laget sin eigedom. Fellesgjeld er lån teke opp av borettslaget og vert nedbetalt gjennom dei månadlege felleskostnadene.

Borettslag er regulerte av borettslagslova og har strengare reglar for utleige enn eigarseksjonssameige. Som hovudregel må andelseigar ha budd i bustaden minst eitt år før utleige kan godkjennast, då bustadene i utgangspunktet er for eigarbruk.

Generalforsamlinga er øvste organ og vel styret, som har ansvar for drift og forvaltning av eigdommen.

Kårevik borettslag Vest har Vestbo som forretningsfører. Vestbo tek hand om økonomi, rekneskap og administrasjon, og sender ut månadlege felleskostnader til andelseigarane. Borettslaget har IN-ordning (individuell nedbetaling) på fellesgjelda. Fellesgjelda består av lån med flytande rente, som per i dag er 5,01 % (per februar 2026). Renta vert justert i takt med utviklinga i rentemarknaden. Lånet har ei løpetid på 30 år, med 5 års avdragsfridom.



Illustrasjonsbilde

Bustaden



Alle leilegheitene er på eitt plan og har ei gjennomtenkt planløyising med open stove- og kjøkkenløyising, samt utvendig sportsbod med moglegheit for carport. Bustadene har eit moderne og stilreint utvendig uttrykk.

Leilegheitene har to eller tre soverom, og nokre av dei har ekstra gjestetoalett i tillegg til eit romsleg bad.

Leilegheitene vert levert med gjennomgåande bra standard (sjå eiga romskjema og leveransebeskriving).

Leilegheitene i fyrste etasje vert levert med vannbåren varme i golv, som sikrar jevn og behageleg varme i bustaden.

Kjøkken- og baderomsinnreiing vert levert av Stord Kjøkkensenter, med løyisingar frå kvalitetsleverandøren Sigdal. Komplet sett med kvitevarer er inkludert.

Som kunde får du moglegheit til å setja ditt personlege preg på bustaden gjennom utvalde tilval.

Dette kan til dømes vere val av golv, peisomn, farge og front på kjøkkeninnreiing eller oppgradering av baderomsinnreiing og garderobar.

- 2 eller 3 soverom
- Vannbåren varme
- Sigdal kjøkken- og baderomsinnreiing
- Kvitevarer inkludert
- Open stove- kjøkkenløyising
- Utvendig sportsbod
- Moglegheit for carport







Illustrasjonsbilde av soverom B6, her vist med skyvedørgarderobe som tilval



Illustrasjonsbilde av bad B1 og B4, her vist med høgskap som tilval









Illustrasjonsbilete



Illustrasjonsbilete



-  Firemanns - og seksmannsbustad
-  Terrassar/ inngangsparti
-  Utebod/ eventuell carport
-  Uteområde/ gras
-  Friområde/ leikeplass
-  Fortau
-  Parkering/ tilkomst



Fasader



Fasade 1

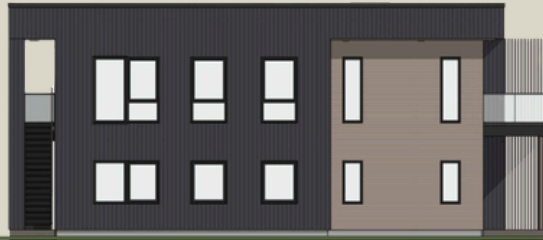

Fasade 2



Fasade 3

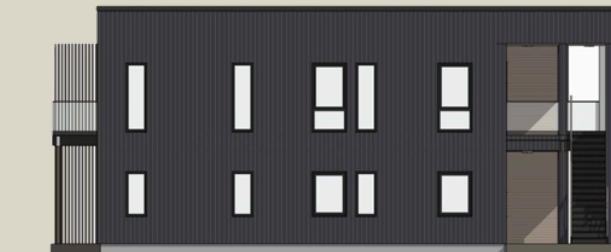

Fasade 4

Planteikningar

1. etasje



2. etasje



Planteikninga er ikkje målbar og nokre avvik kan forekomme.

Innreiing og møblering er kun meint for å lage ei oppfatning av bustaden sine moglegheiter, og er ikkje basert på faktisk innreiing.

B1

1. etasje

BRA-i: 77,7 m²

BRA-e: 5 m²

Sum BRA: 82,7 m²

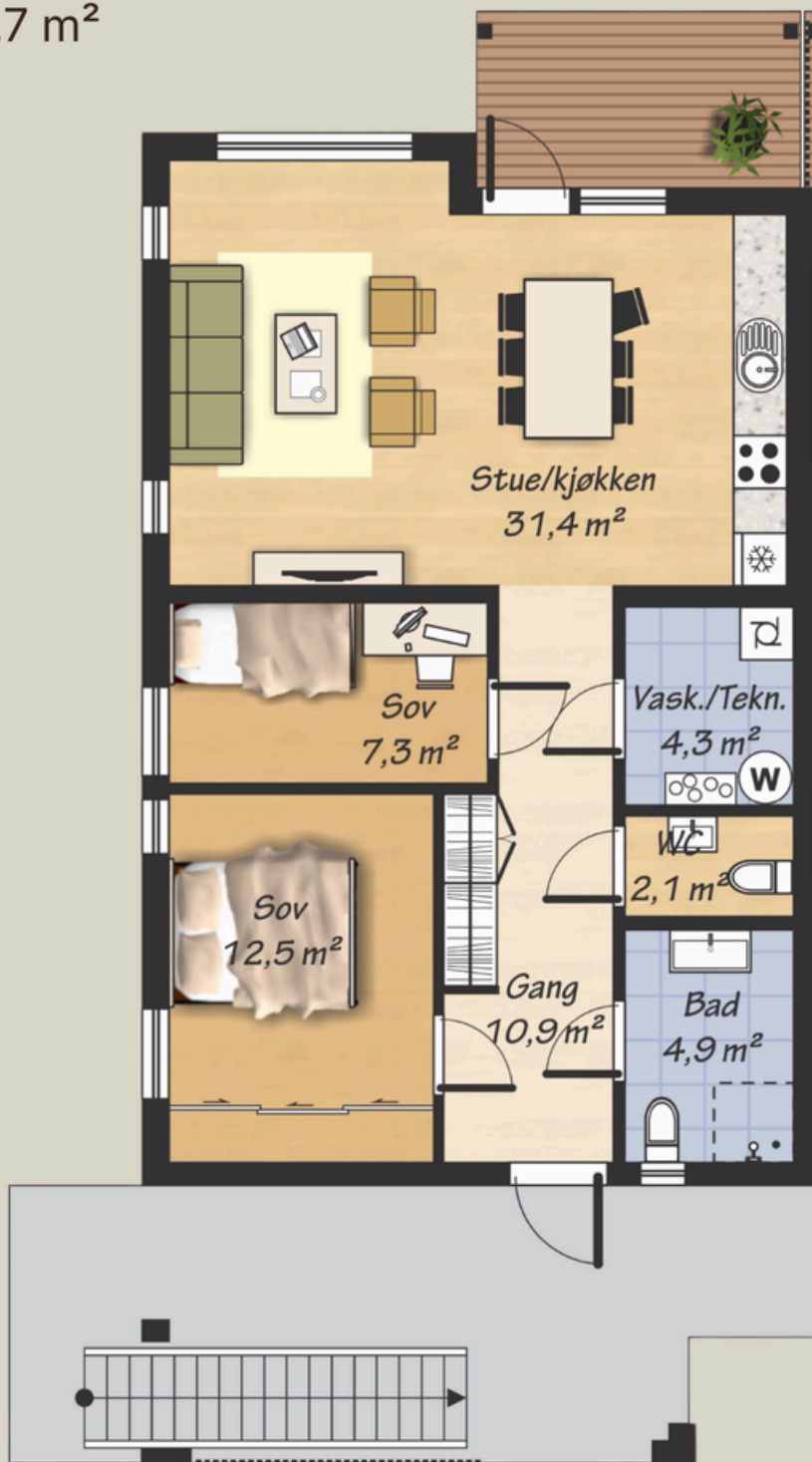

B2

1. etasje

BRA-i: 73,7 m²

BRA-e: 5 m²

Sum BRA: 78,7 m²

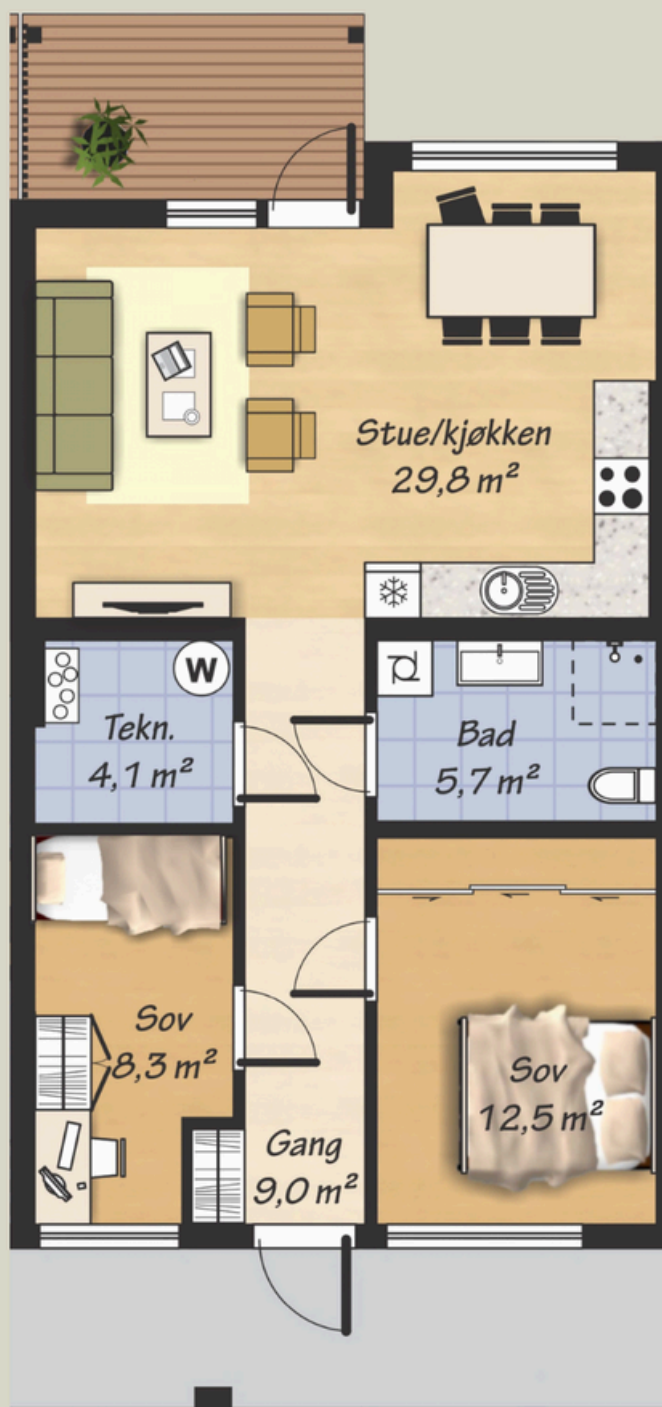

B3

1. etasje

BRA-i: 92,9 m²

BRA-e: 5 m²

Sum BRA: 97,9 m²

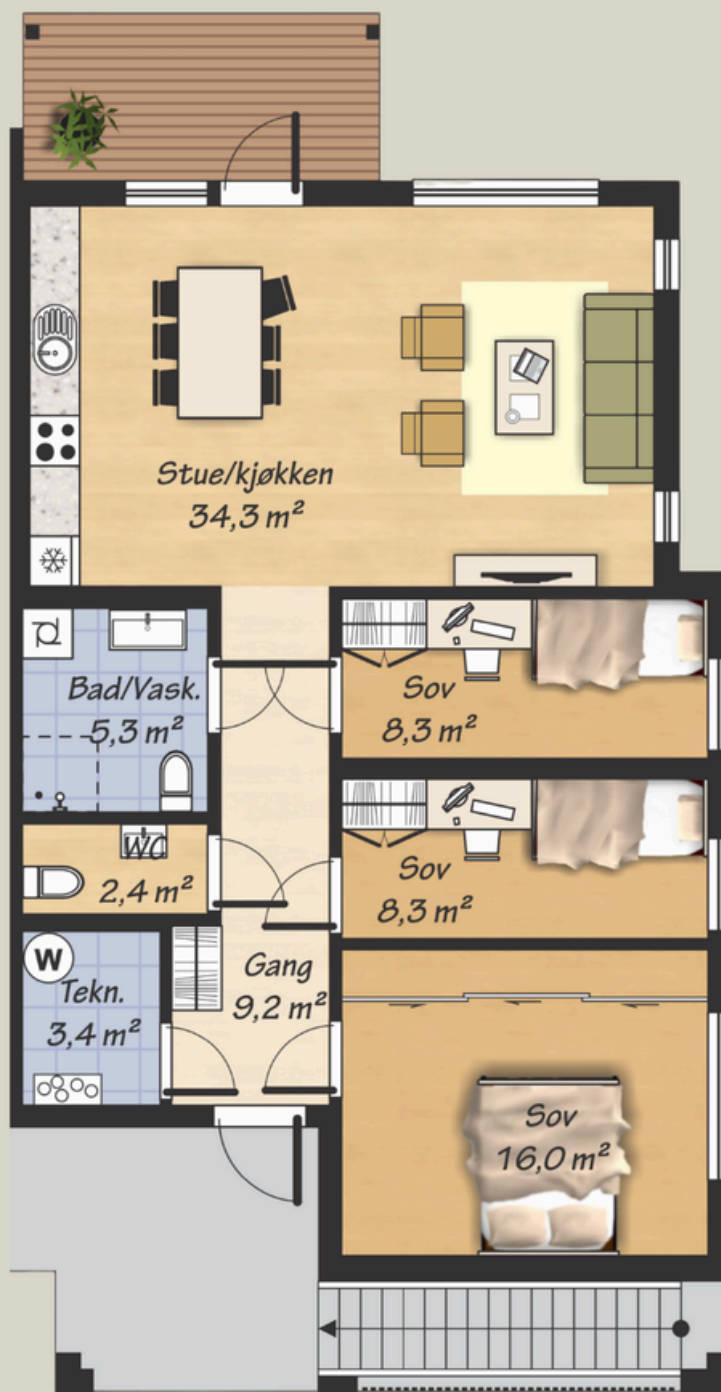

B4

2. etasje

BRA-i: 77,7 m²

BRA-e: 5 m²

Sum BRA: 82,7 m²

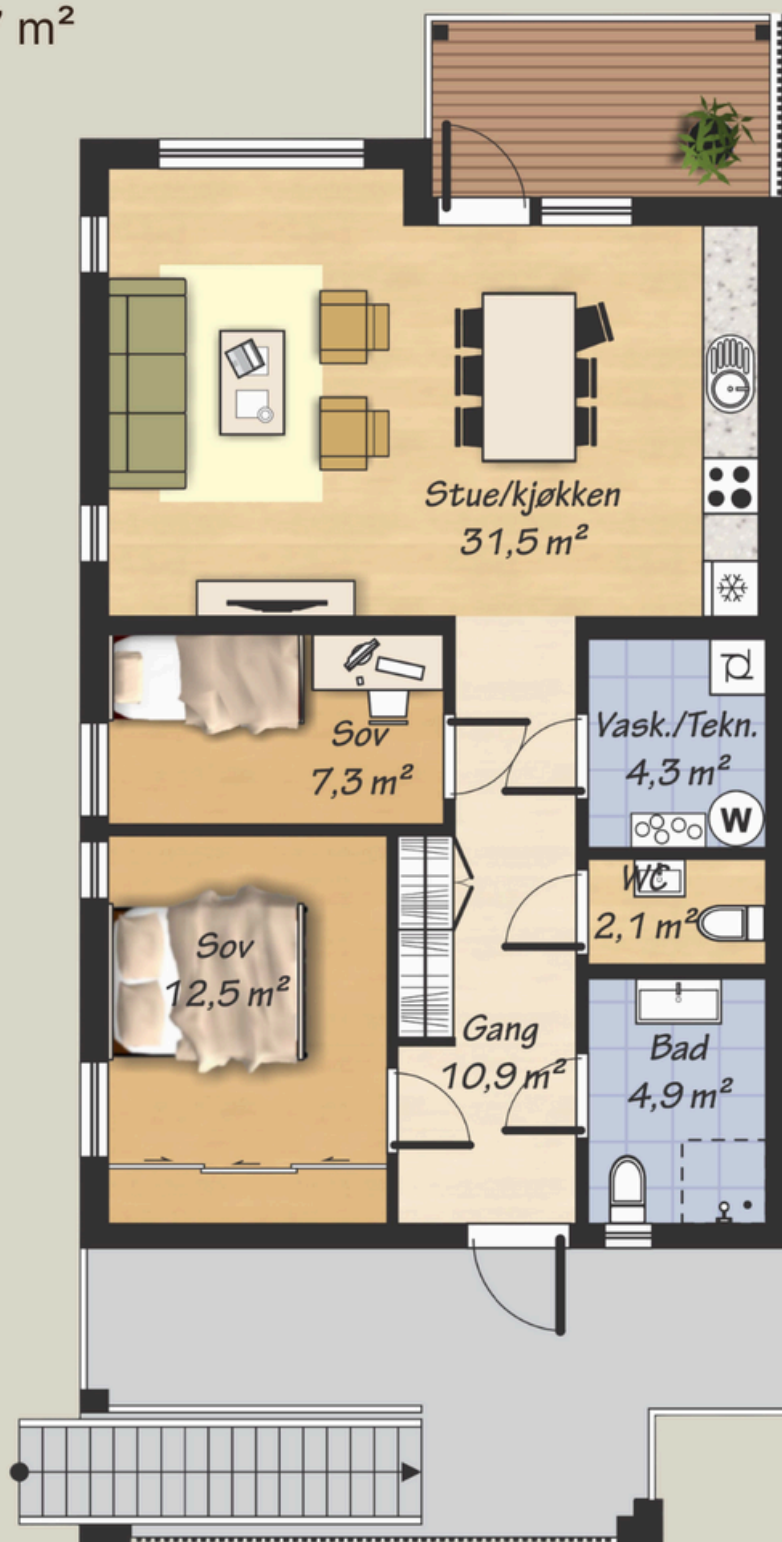

B5

2. etasje

BRA-i: 73,7 m²

BRA-e: 5 m²

Sum BRA: 78,7 m²

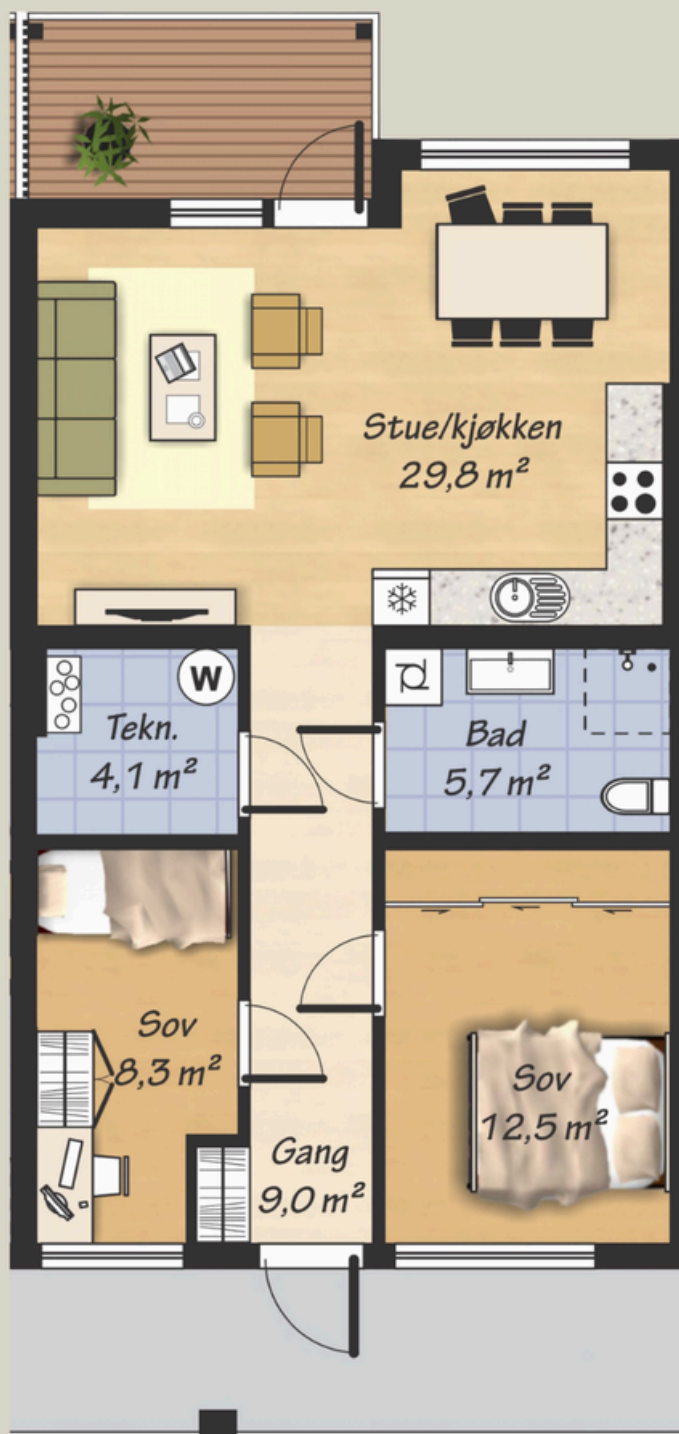

B6

2. etasje

BRA-i: 92,9 m²

BRA-e: 5 m²

Sum BRA: 97,9 m²

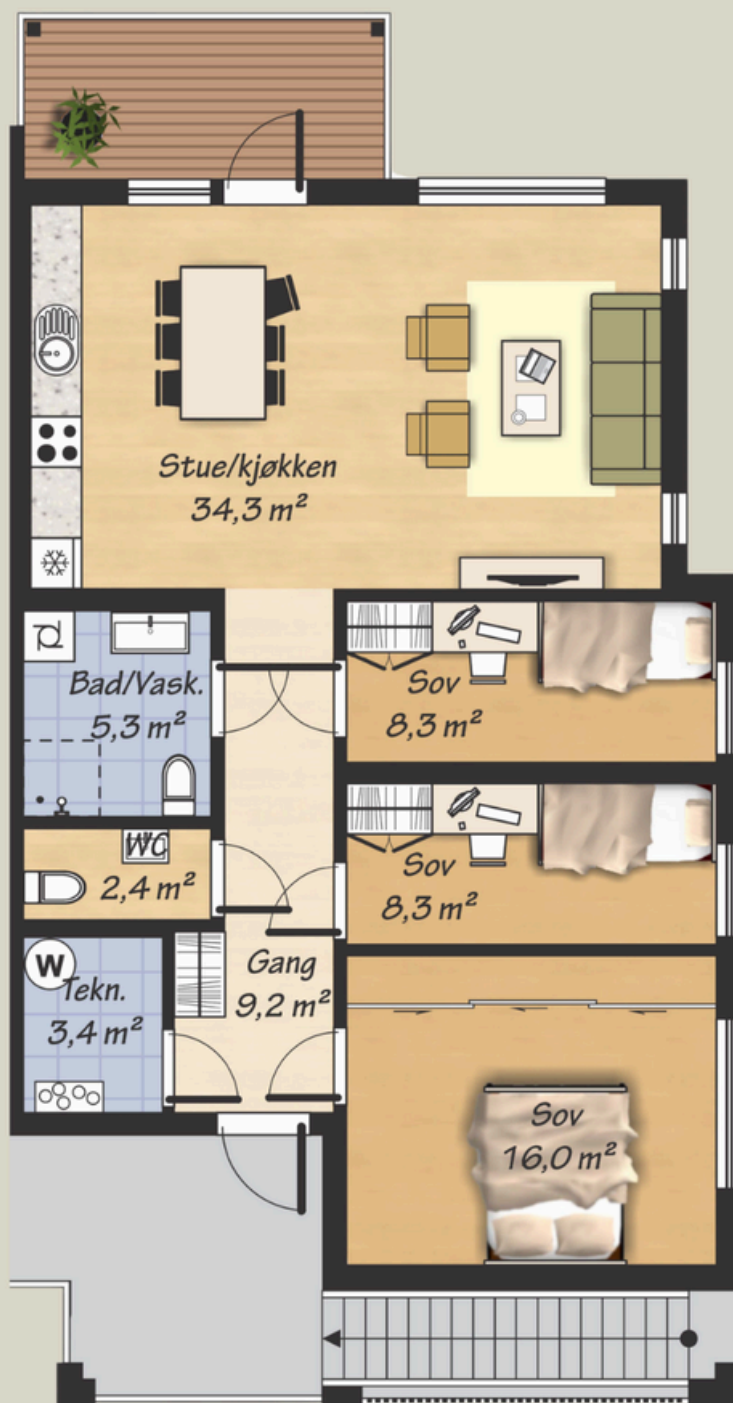

Interiørpakker



Me tilbyr kundane våre eit val mellom to ulike interiørpakker i dette prosjektet. Pakkane er utforma for å skape ein gjennomført og harmonisk heim, der fargar og materialval står i fin samklang. Slik får du ein heilskapleg stil med ein tydeleg raud tråd gjennom heile bustaden. Som kunde får du òg tilgang til ein tilvalgsmodul der du kan gjere ynskjelege tilpassingar og endringar utover det som er inkludert i interiørpakkene.

NATUR

Gulv: Pergo Fresh Nordic Oak

Kjøkkenfront: Sigdal Vidde Korn

Benkeplate: Marmor Marcel laminat

Veggfarge: (3 standardfargar): Jotun Space, Jotun Green Harmony og Jotun Mohair

Gulvfliser bad: Pro Design Greige

Baderomspanel bad: Fibo Beige Stone



TREND

Gulv: Pergo Fresh Nordic Oak

Kjøkkenfront: Sigdal Vidde Granitt

Benkeplate: MCrystal Marble laminat

Veggfarge: (3 standardfargar): Jotun Comfort Grey, Jotun Duggblå og Jotun Sheer Grey

Gulvfliser bad: Pro Design Light Grey

Baderomspanel bad: Fibo Polished Stone





NATUR





TREND





Leveranseskildring

6MB Kårevik Vest

Generell beskriving

Bustadane vert levert komplett ferdigstilt etter teknisk forskrift TEK-17. Valvatne Bygg AS har teikna og utvikla prosjektet og vil vera ansvarleg for gjennomføringa.

Me viser til planteikningar og leveransebeskriving for detaljert beskriving av bustaden. Bileta i dette prospektet er illustrasjonsbilete, og det er kun spesifisert utstyr og inventar som vert levert.

Me tek atterhald om mindre endringar som følgje av f.eks detaljprosjektering eller endring av underleverandørar.

Det vert høve til avgrensa val av andre produkt enn standard, etter eigne tilvalslistar. Dette gjeld til dømes val av golv, farge på veggjar, fliser, kjøkkeninnreiing etc.

Ved kontraktinngåing får du som kunde tilgang til eit tilvalsprogram der ein kan gjere ynskjelege endringar.

Utandørsområde

Tomta ligg i det nye bustadfeltet Kårevik vest, med adkomst frå Moldmyrvegen.

På motsett side av vegen finn du eit etablert bustadfelt, noko som gir eit triveleg og levande bumiljø frå dag éin.

Tomta vert skild ut frå gards- og bruksnummer 45/1, og bustaden vert plassert på tomte som vist på situasjonsplan.

Tilkomst med veg, tun og parkeringsplassar / evt. carport vert asfaltert. Ved inngongsparti vert det lagt belegningsstein.

Det er lagt opp til 1,5 parkeringsplass per eining.

Hagearealet vert planert med sorterte moldmassar og deretter sådd.

I bakkant av seksemannsbustaden vert det ein kombinasjon av skråning og natursteinsmur mot vegen som fører vidare inn i feltet.

Bustadfeltet vert ellers pent opparbeidd med ein kombinasjon av natursteinsmurar og grøntareal.

Det kjem fleire leikeplassar i området, mellom anna ein større leikeplass sør for seksemannsbustaden.

Mellom fire- og seksemannsbustaden er det regulert eit fellesareal som vert administrert og vedlikehaldt til felles nytte.

Ihht krav i reguleringsplanen, vert det montert støygjerdje mot Moldmyrvegen.

Det vert opparbeida område for plassering av bosdunkar.

Utvendige sportsbodar

Bodane vert uisolert med stålglatte betong på golv. Veggjar er ikkje kledt innvendig. Enkel taklampe.

I samband med sportsboden er det moglegheit for carport som tilval.

Generell skildring av bygningen

Bygningane vert bygd på ringmur av betong og betongplate på mark. Over dette vert bygningane bygd som ein rein trebygning, i høve til forskriftskrav i TEK 17. Taket vert tekka med asfaltbelegg inkl. beslag.



Utvendig trapp vert levert i trykkimpregnerte material med galvaniserte trinn.

Det vert lagt trykkimpregnert terrassebord på terrasse i 2. etasje og platting i 1. etasje. Skiljevegger mellom bueiningane vert kledd med bordkledning lik fasadekledninga. Rekkverk med ståande stolpar iflg teikning, i kombinasjon med glas. Det vert tett tak over platting i 1. etg, medan terrassane i 2. etg vert delvis overbygd.

Det vert montert utvendig spylekran til felles bruk.

Ytterveggar

Utvendige veggjar vert kledd med beisa kledning frå Bergene Holm, type Ædelbrun Mørk og Ædelbrun Lys. Det vert lista ved vindauge og hushjørne på liggande kledning.

Innvendige veggjar

Innvendige veggjar og himlingar vert kledd med 13 mm gipsplater som vert sparkla og malt.

Veggjar på hovudbad vert kledd med baderomspanel med flisemønster. Sjå vedlagt informasjon om våre interiørpakkar for meir info om standard baderomsplater. Veggjar på bod/ teknisk rom vert kledd med kvit baderomspanel.

Etasjeskille

Det vert bygd etasjeskille i tre, med dimensjonering og utføring etter gjeldande tekniske forskrifter for å i vareta både lyd og brannkrav. Rom som har krav til fall til sluk, får påstøyp.

Vindauge og dørar

Vindauge vert levert med aluminiumsbeslag i dempa sort farge utvendig (NCS S 8500 N) og kvit farge innvendig (NCS S 0502 Y). Vindauge vert levert etter gjeldande krav.

Ytterdør vert levert med malt, svart overflate (NCS S 8500 N) – same farge inne og ute, samt malte karmar. Døra er av merket NorDan med ID Lock.

Det vert levert kvite, slette innerdørar i fabrikk malt utføring (NCS S 0502 Y), samt dørvriarar i stål.

Karmar og lister til innerdørar vert levert i kvit farge, same farge som innerdørar. Balkongdør vert levert i tilsvarande farge som utvendige vindauge.

Innvendig listverk

Alle himlingar vert levert listefritt, med unntak av bad og bod / teknisk, der det vert montert kvite, slette lister.

Det er listefritt rundt alle vindauge, samt terrassedør. Det vert montert kvite, slette lister rundt hovuddør innvendig.

Golv

Det vert lagt laminatgolv med eikemønster i alle rom, med unntak av innvendig bod / teknisk rom og hovudbad. Sjå vedlagt informasjon om våre interiørpakkar for meir info om standard golv.

Kjøkken og kvitevarer

Det vert lagt fram eigne teikningar for kjøkken og bad, og dette vert ein del av kontraktsgrunnlaget.

Kjøkkeninnreiinga vert levert av Stord Kjøkkensenter i merket Sigdal Vidde. Sjå vedlagt informasjon om våre interiørpakkar for meir info om standard farge på kjøkkenfront, og benkeplate (30 mm laminat). Alternativt kan ein endre kjøkkenmodell som tilval.

Kjøkkenet vert levert med kvitevarer frå Electrolux eller tilsvarande; integrert steikeovn og oppvaskmaskin, induksjonsplatetopp og kjøl-/ frysenskap, i tillegg til slimlineventilator med kullfilter frå Røros Metall.



Ein kan gjere tilpassingar på kjøkkenoppsettet i samarbeid med Stord Kjøkkensenter, men plassering av vatn og avløp er fast og kan ikkje endrast.

Garderobar

Garderobar er ikkje inkludert i leveransen, men ein kan legge til skydedørsgarderobar eller garderobeskap som tilval.

Bad

Det vert levert standard baderomsinnreiing frå Stord Kjøkkensenter, kvit 100 cm skuffeseksjon med heildekkande vask og blandebatteri i stål. Det vert også levert speil med lys.

Elektriske innstallasjonar

I gang, soverom, gjestetoalett og bod vert det montert taklampe.

På kjøkken og på hovudbad vert det montert 3 stk spottar i tak.

Utvendig vert det montert 1 stk utelampe ved inngongsdør, i tillegg til downlights ved terrassar.

Stikk, lysbrytarar og El-punkt vert levert i kvit farge.

Det vert lagt opp til mogleg tilknytning til fiber ved Haugaland Kraft Fiber. Abonnement på Altibox vert bestilt av kjøpar dersom ynskjeleg.

Det vert lagt til rette for elbil-ladar ved sportsbod/ eventuelt i carport.

Malararbeid

Alle innvendige veggjar, med unntak av bad, vert levert sparkla og malt med 2 strøk maling. Her er også alle overgangar mellom vegg og tak listefrie.

Sjå vedlagt informasjon om våre interiørpakker for meir info om standard veggfargar.

Flisarbeid

På bad og bod / teknisk rom vert det lagt 30x30 cm fliser, og tilsvarande type i 5x5 cm i dusj. Sjå vedlagt informasjon om våre interiørpakker for meir info om standard fliser.

Røyrleggerarbeid

Vannforsyninga vert levert som røyr-i - røyrsystem, og innfelt fordelingsskap vert montert på vegg på bod / teknisk. Varmtvannsbereder vert plassert på bod / teknisk.

Det er inkludert komplett opplegg for innteikna utstyr, mellom anna vegghengt toalett, dusjvegg i glas og blandebatteri i stål på bad, dusj og kjøkken, samt opplegg for vaskemaskin og oppvaskmaskin.

På leiligheiter med gjestetoalett vert det levert enkel vask.

Ventilasjon

Det vert installert balansert ventilasjon i bustaden med tilluft til opphaldsrom og avtrekk frå kjøkken, bad og bod / teknisk rom. Ventilasjonen vert styrt frå ein app.

For avtrekk frå kjøkken vert det levert slimlineventilator til overskap med kullfilter frå Røros Metall.

Oppvarming

Alle leilegheitene vert levert med vannbåren varme i golv (stove, gang, bad, bod / teknisk rom).



Felleskostnader i Kårevik Vest Burettslag inkluderer

Kvar andel vil ha månedlege fellesutgifter som omfattar felleskostnader, samt renter og avdrag på fellesgjelda. Felleskostnadene vert fordelte i samsvar med vedtektene.

Ved oppstart utarbeider Vestbo eit budsjett for fellesutgiftene i burettslaget. Det faktiske innhaldet og beløpa kan avvike frå budsjettet. Kårevik Vest burettslag tek deretter over ansvaret for vidare budsjettering og oppfølging i samarbeid med Vestbo.

I budsjettet for fellesutgifter i Kårevik Vest burettslag er følgjande postar inkluderte:

Altibox grunnpakke (TV og internett), bygningsforsikring, renovasjonsavgifter, vatn og avløp, drift og vedlikehald av bygningar og uteområde, snørydding og strøing, administrasjon og forretningsførsel, samt finanskostnader knytte til fellesgjelda.

Brannsikring

Det vert montert 1 stk røykvarslar pr bueining og 1 stk brannsløkkingsapparat.

På kjøkken vert det montert komfyrvakt ved koketopp.

Diverse

Du som kunde har moglegheit til å tilpasse bustaden din gjennom vår tilvalgsmodul. Der presenterer me ulike tilval og løysingar, og du kan bl.a. velge andre veggfargar, fliser, og golv i tillegg til andre tilpassingar. Seljar vil gå gjennom denne tilvalgsmodulen saman med deg som kunde.

Det vil ikkje bli anledning til å benytte andre leverandørar, og det er ikkje anledning til å utføre eigeninnsats.

Bustadane vert levert vaska og klar for innflytting, men noko finvask og støvtørking må ein likevel ta høgde for.

Tilpassingar

Valvatne Bygg tek atterhald om retten til å gjere mindre endringar i fasadar, vindaugsutforming, teikningar og beskrivingar der dette er naudsynt av arkitektoniske, byggetekniske eller bygningsmessige omsyn.

Då prosjektet framleis er i prosjekteringsfasen, kan endringar bli utført utan førehandsvarsel, mellom anna som følgje av offentlege krav eller pålegg, utan at den planlagde generelle standarden vert vesentleg forringa.

Storleik på sjakter, tjukkeleik på veggjar, omfang av nedfôra himlingar og eventuelle innkassingar kan bli justerte i samband med vidare detaljprosjektering.

Tekniske installasjonar er ikkje innteikna på planteikningane, og vert utførte i samsvar med gjeldande forskrifter.

Plassering og utforming av vindauge og dører kan avvike noko frå plan- og fasadeteikningar samt 3D-illustrasjonar, mellom anna som følgje av tekniske løysingar, leverandørval, tilpassingsbehov eller arkitektonisk utforming.

Innreiing, lampar, anna belysningsutstyr, markiser, tepper, møblar og anna tilbehøyr er ikkje inkludert, med mindre dette går uttrykkeleg fram av leveransebeskrivinga.

3D-illustrasjonar og bilete er ikkje retningsgivande for detaljar i leveransen.

Ved eventuelle avvik mellom teikningar og leveransebeskriving er det leveransebeskrivinga som er gjeldande.

Dersom det er avvik mellom prospekt / leveransebeskriving og nettside, er den endelege leveransebeskrivinga som er ein del av kontrakten, avgjerande.

Seljar tek atterhald om retten til å justere pris på uselde einingar utan førehandsvarsel. Det vert òg teke atterhald om eventuelle trykkfeil i leveransebeskrivinga.



Interessert?

Kontakt oss gjerne for meir informasjon og ein uforpliktande samtale!



Bjørn Storebø
Seljar
Mob: 982 89 939
E- post: bs@valvatne.no

<https://karevikvest.valvatne.no>

Valvatne Bygg AS- din visjon, vårt handtverk

Valvatne Bygg AS er ein del av den tradisjonsrike Valvatne - gruppa på Stord. Det familieeide selskapet i gruppa har drive byggjeverksemd i Sunnhordlandsregionen i over seks generasjonar, i heile 125 år.

Valvatne Bygg AS har i ei årrekke bygd ut større og mindre bustadfelt på Stord og i kommunane rundt, noko som har gjeve oss solid erfaring og kompetanse på slike prosjekt.

Me er også stolt medlem av Blink Hus, Noreg si største bustadbyggjarkjede.

Valvatne Bygg AS held til i Ringvegen 12 på Heiane, Stord. Me har kontor i andre etasje, over byggjevereutsalet til XL-BYGG VALVATNE.

Velkomen innom oss for ein hyggjeleg tomte- og bustadprat!

